



ふれあい



ふれあいサロンの充実



ボランティア活動の支援

**地域ふくし支援金(会員会費)は、狭山の
地域福祉活動に活用されています!**

地域の見守り活動



地域での交流会



▶ 詳細はP.2 へ

【おもな内容】

- 地域ふくし支援金(会員会費)ご協力をお願い…………… 2
- 平成 28 年度 社会福祉協議会決算と事業報告の概要…………… 3
- ボランティアセンターからのお知らせ…………… 4・5
- ふれあいみ～つけた…………… 6
- 温かいまごころ ありがとうございます…………… 7
- こころちゃんがゆく・お知らせと生活に役立つ情報…………… 8

夏号
SUMMER

No.157 平成29年7月10日 発行

狭山市社協 検索

Face Book

Click

～市民の参加と 支えあいによる 福祉のまちづくり～

社会福祉法人
狭山市社会福祉協議会

地域ふくし支援金 (会員会費)

ご協力の
お願い

♡ 社協会員とは

社会福祉協議会（通称：社協）は、地域の皆様に支えられた民間の組織です。

誰もが安心して暮らすことができる「福祉のまちづくり」を目指して、市民の皆様とともに、地域福祉の推進に取り組んでいます。会員とは、「福祉のまちづくり」を推進するための活動資金を会費として支援していただける個人・団体・事業所等の方々です。

「忙しくてボランティアはできないけど、何かしたい!」と考えている方、社協会員として福祉を支えていただけませんか。

♡ 地域ふくし支援金

一般会員 (個人・世帯)	年1口	500円
特別会員 (とくしか 篤志家等)	年1口	5,000円
賛助会員 (事業所等)	年1口	10,000円



お問合せ先

社会福祉法人 狭山市社会福祉協議会 (総務担当)

狭山市入間川2-4-13 (狭山市社会福祉会館内) TEL: 04-2954-0294

平成28年度 社協賛助会員の皆様のご紹介 (順不同・敬称略)

あらゆる身障児者を守る会

(医)安斎医院

安全協和会

(有)入曾写真館

(福)入間川福祉会

いるま野農業(協)狭山支店

(株)彩り企画

(有)岩崎織物工場

SMBC日興証券(株)

(株)大塚商会

小原 茂

オリエント防災工業(株)

キッコーマンソイフーズ(株)

行政書士大恵国際法務事務所

けやき認定こども園

公栄産業(株)

小島化学薬品(株)

(有)コックス

(株)小林製作所

さくらんぼ歯科医院

(福)特別養護老人ホームさやま苑

介護老人保健施設 狭山ケアセンター

狭山市医師会

狭山市柔道整復師会

狭山市薬剤師会

狭山電設(株)

狭山バス運輸(有)

(有)三愛自動車販売

サンワ保全(株)

(医)至聖病院

シチズン時計マニュファクチャリング(株)

清水 重由

(株)住和

昭和オートサービス(株)

セブンスデー・アドベンチスト入間川キリスト教会

綜研化学(株)狭山事業所

荘司社会保険労務士事務所

(有)高橋写真館

高柳公認会計士事務所

(株)田口土木

(有)立川総合企画

中央企画

中央労働金庫狭山支店

(社)東京ゴルフ倶楽部

遠山 俊朗

トータルフォトスタジオ さいとう

(株)七星科学研究所

西村税理士事務所

(株)ニチアコミュニケーション

(株)日建ライフ

日本助産師会マタニティルーム 伊深佳洋子

(福)ハビネス狭山

飯能信用金庫狭山西支店

飯能信用金庫新狭山支店

(株)フィールドプロテクト

(株)フルヤ

(株)ヘルスネットワーク

NPO 法人ぼしょっと

(株)ホンダカーズ埼玉西

本田技研工業(株)埼玉製作所

(株)マルチャン新狭山駅前店

(株)ミツギ

(有)ミネ五十子印刷

(福)みのり福祉会

見晴らしの家

三村電機工業(株)

(株)宮岡園

(宗)明光寺

みらい薬局狭山店

六車 徳誠

(福)特別養護老人ホーム むさしの園

明治ライスデリカ(株)

諸井 栄

山田論子税理士事務所

(株)ヤマメンテナンスセンター

(株)ロッテ狭山工場

平成28年度 狭山市社会福祉協議会決算と事業報告の概要

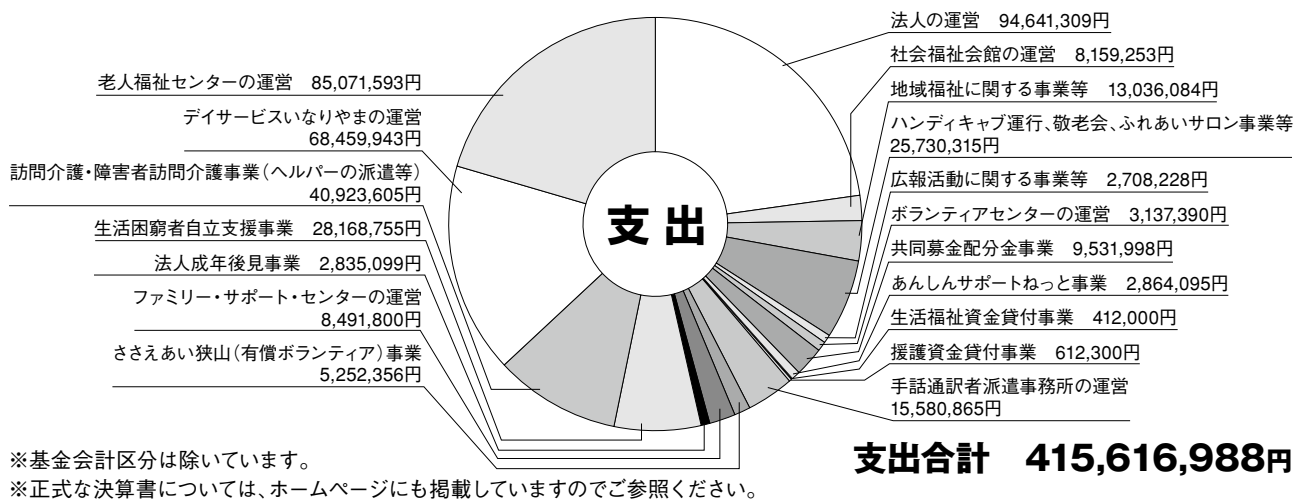
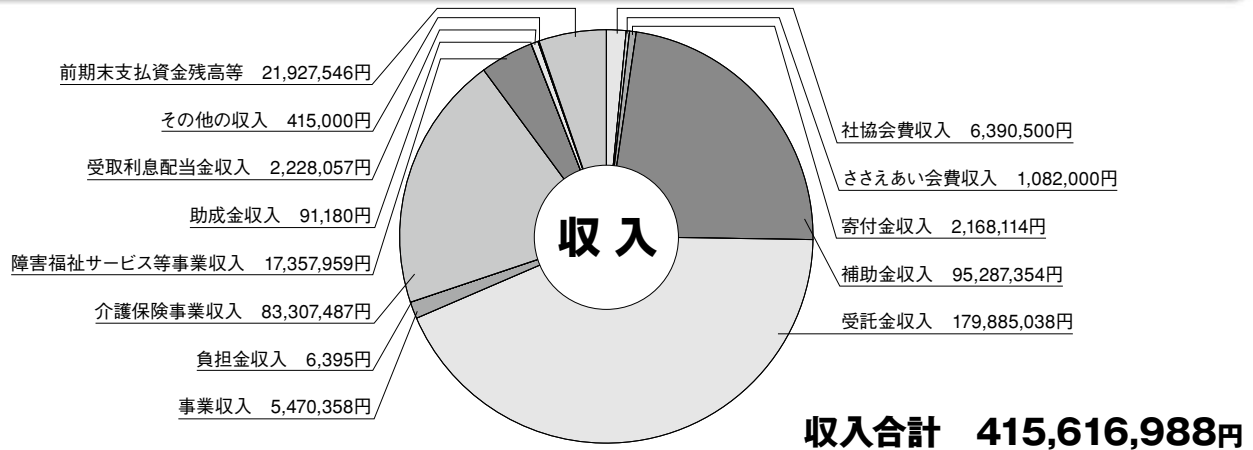

※基金会計区分は除いています。

※正式な決算書については、ホームページにも掲載していますので参照ください。

平成28年度 新規・重点事業

- 狭山市地域福祉推進計画及び支部地域福祉活動計画の推進
- 地域福祉に関するアンケート調査の実施
- 狭山市生活支援コーディネーター業務の実施
- 無料職業紹介の検討
- 市民後見人養成講座の実施
- 介護保険事業の経営に関する調査研究
- 社協活動への理解の促進及び機能強化

歳末地域支援助成金のご案内

障がい者団体、民間保育施設などが歳末の時期(10月～2月)に行う事業に対し助成金を交付します。

【対象団体】 ①会員10名以上で狭山市民が3分の2以上を占め、無償で活動する、宗教および政治活動を目的としない次のいずれかの団体

- | | |
|--------------------------|------------|
| (1)障がい者団体 | (2)在宅介護者団体 |
| (3)ひとり親家庭及び寡婦福祉団体 | (4)児童福祉団体 |
| (5)福祉施設等でボランティア活動をしている団体 | |

②狭山市内の民間保育施設

【助成上限額】 1団体3万円を限度に予算内で助成

【応募期間】 7月13日(木)～8月10日(木)

【応募方法】 申請書類に記入の上、必要書類を揃えて狭山市駅東口事務所へお持ち下さい。



お申込み・お問合せ先

狭山市駅東口事務所 狭山市富士見1-1-11
TEL: 04-2956-7665 FAX: 04-2956-7668

参加者大募集

♡ ボランティア募集

囲碁・将棋・麻雀ボランティア

【日 時】月2回～、月曜日の10時30分～11時30分
【場 所】高齢者デイサービス(加佐志・稲荷山)
【内 容】利用者の囲碁・将棋・麻雀の相手



詳しくは
お問合せ
ください

編み物ボランティア

【日 時】月1回～、曜日・時間応相談
【場 所】高齢者施設(笹井)
【内 容】利用者と一緒に編み物



外出補助ボランティア

【日 時】火曜日または金曜日、10時～14時
【場 所】障がい者施設(狭山)
【内 容】外出時の付き添い



♡ 彩の国ボランティア体験プログラム《夏》

子供から大人まで、誰もが気軽にボランティア活動に参加できる、さまざまな体験メニューを用意しました。私たちが住んでいる地域を知る大チャンスです。市内福祉施設や児童施設、イベントなどでボランティア活動を体験してみませんか。

【体験期間】7月24日(月)～8月31日(木)
【体験内容】保育体験、高齢者との交流体験、障がい者との交流体験、地域活動の体験、イベント体験 など
※メニュー表は自治会回覧板、社協ホームページ等で入手できます。
【参加費】 無料(活動先により実費負担あり)

説明会(オリエンテーション)

【日 時】7月22日(土)10時～
【場 所】狭山市社会福祉会館 大会議室
【内 容】ボランティア活動の心構えや持ち物について
【申込み】前日までにボランティアセンターへ
【備 考】上記日程に参加できない場合は、ご相談ください。別途対応します。

♡ 世代間交流

まゆ玉指人形作りと餃子ランチ!

夏休みの体験型交流イベントです。
老若男女みんなで協力して楽しい1日を過ごしましょう♪

【日 時】8月29日(火)
9時～14時(受付 8時50分)
【場 所】狭山市社会福祉会館
【対 象】小学生15名(先着順)

【参加費】400円(当日集めます)
【内 容】まゆ玉指人形作り、餃子包み 他
【申込み】8月22日(火)までにボランティアセンターへ



まゆ玉を使って作ったお人形

♡ 福祉教育サポーター養成講座

ボランティアセンターでは、市内小中学校で、車いすや高齢者疑似体験などの福祉教育を行っています。その時に、学校で指導や児童の見守りをしていただく、サポーターの養成講座です。



【日 時】8月21日(月) 10時～16時
【場 所】狭山市社会福祉会館 大会議室
【内 容】午前:ボランティア講義
午後:実習(車いす体験、ガイドヘルプ体験 他)
【申込み】8月16日(水)までにボランティアセンターへ

お申込先・お問合せ先
狭山市ボランティアセンター

TEL: 04-2954-0294 FAX: 04-2953-4998
E-mail: daiyou@sayama-shakyou.or.jp

参加者大募集

♡ シニアのための仲間づくりシリーズ 「初級スマートフォン講座」

～スマートフォンを活用して、仲間とつながろう!～

携帯電話をスマートフォンに変更したら、うまく使えず困っている…。
通話やメールを楽しめなくなった…など、もやもやしていませんか？
物は使い様！スマートフォンの基礎を学んで、情報交換やつながる
仲間を増やしませんか？仲間ができれば、そこから何かがまた生まれます。

【日 時】9月6日(水) 10時～15時

【場 所】狭山市社会福祉会館 大会議室

【参加費】昼食代300円

【持ち物】各自のスマートフォン

【定 員】20名 ※応募多数の場合は抽選

【申込み】8月25日(金)までにボランティアセンターへ



♡ 災害ボランティアセンター立ち上げ訓練



「災害ボランティアセンター」とは、被災された方からの要望を受け、
災害支援のために集まったボランティアの受け入れや派遣を行うもの
です。昨年、台風9号による被害を受け、入曽地区を中心に狭山市
社会福祉協議会でも「災害ボランティアセンター」を立ち上げました。

今回の訓練では、ボランティア役と災害ボランティアセンターの
運営スタッフ役に分かれ、災害ボランティアの受け入れから派遣する
までのシミュレーション訓練を行います。

ぜひ、多くの方のご参加をお願いいたします。

【日 時】8月26日(土) 9時～12時

【場 所】狭山市市民会館 展示室および第6会議室

【内 容】災害ボランティアセンターの運営
シミュレーション訓練

【申込み】8月4日(金)までにボランティアセンターへ

●●● 事前説明会 ●●●

【日 時】8月16日(水) 14時30分～

【場 所】狭山市市民会館 展示室

【持ち物】筆記用具

お申込先・お問合せ先
狭山市ボランティアセンター

TEL: 04-2954-0294 FAX: 04-2953-4998
E-mail: daiyou@sayama-shakyou.or.jp

平成29年度 狭山市手話講習会 受講生募集のお知らせ

♡ 手話奉仕員養成講習会(前期)

【日 時】10月25日～3月7日の
毎週水曜日(講習18回)、月曜日(講義3回)
19時～21時(全21回)

【場 所】狭山市社会福祉会館 大会議室

【対 象】市内在住・在勤の高校生以上の方で手話を学ぶのが
初めてか、手話講習会前期課程(入門)を受講した
ことのない方

【定 員】30名 ※応募多数の場合は抽選

【費 用】無料 ※テキスト代(3,240円)は受講生負担

【申込み】8月10日(木)～9月29日(金)に手話通訳者派遣事務所へ

お申込み・お問合せ先

狭山市手話通訳者派遣事務所

狭山市富士見1-1-11 社会福祉協議会狭山市駅東口事務所内

TEL: 04-2003-3742 FAX: 04-2003-3746

メール: shuwa@sayama-shakyou.or.jp

有償福祉サービス「ささえあい狭山」 の運営に係るお知らせ

「ささえあい狭山」の継続的な運営のための

自主財源の確保について

「ささえあい狭山」では、現在、今後も事業を安定的に継続していくため、市からの補助金に代わる財源の確保が必要であり、社会福祉協議会から資金を投入するとともに「ささえあい狭山」の会員の皆様にもご負担いただく新たな「運営費」の導入等の検討を行っています。

この件につきましては、ささえあい狭山運営委員会において、より具体的な議論をし、平成30年4月分からの実施を目途として、決定していきます。

狭山市社会福祉協議会
ささえあい狭山運営委員会



ふれあいみつけた

鎮守さまの清掃

入曽支部通信員 町田 恵子
小林千津子

毎月、13日は、「南入曽としとらず会」、28日は、「水野長寿会」が「入間野神社」境内の清掃をしています。今回は、「南入曽としとらず会」にお邪魔しました。

「としとらず会」が鎮守様の清掃を始めたのは、会の設立間もない頃で50年近くになります。早朝から会の皆さんは、竹ぼうきで隅々まで掃き清められています。そのおかげで、春は花見、夏は、大きな木の陰で、子供たちを遊ばせ、初詣には、長い列ができています。

もうすぐ91歳になる女性の話す笑顔が素晴らしく、ここで、毎月、清掃奉仕をし、お参りを済ませ、その後、社務所で、「お茶のみ会」をするのが楽しみだそうです。

自分たちが住む地域の鎮守様のお掃除を通し、皆さんと絆を深め、健康長寿を願っていました。

「いつも、きれいにいただきありがとうございます。」



向こうもやらないと。境内は広い ベンチの下もきれいに！です。

水富親子講座「はっぴー」

水富支部通信員 高田 元生
高橋ミツ子

水富親子講座「はっぴー」は3年目で未就園児とママ。登録制で年10回講座。毎月第3火曜日、10時から11時30分まで。水富公民館2階ホールが会場でリピーターが多い講座で、10回の講座プログラムは楽しそう。

5月16日は第1回目、17組で子供は18人。アドバイザーの笠松さんと子育て経験スタッフがグループの進行役。自己紹介や子供が誕生時の思い出、今の悩みを声に出して話す事で気持ちが楽になり、皆さん笑顔です。

もちろん子供たちは元気に走り回り、本の読み聞かせ、リトミック体操、ママ手作りのネームプレートを受け取り、ご挨拶してお帰りで。

ママの手と声と目で、子供に触れ、話しかけ、見守る大切さを大事にしている講座です。



ママはアドバイザーの話真剣に聞いています 白いお家にほくも入りたいな～

高齢者のニーズに応じて地域貢献しています

狭山台支部通信員 関澤あつ子
米田 香子

5月18日(木)、狭山台2丁目にあるNPO法人コモンズを訪問しました。

この法人は、「自分らしく」「安心して」「生き活きと」暮らせる社会(まち)づくりをモットーに地域福祉活動を行っています。主な活動は、①狭山安心お助け隊、②フードドライブとフードバンク、③カフェ事業で、60名の支援スタッフにより運営されています。

「狭山安心お助け隊」は会員制の支援事業で、生活応援(家事支援・外出支援など)、住宅応援(庭の手入れ、部屋の片づけなど)を750名が有償で利用しています。また、寄付された食品を循環させるフードドライブとフードバンク事業は、地域包括支援センターと連携して行っています。

週に3回、事務所隣のリビングではサロンが開かれています。この日も、いつものメンバーが集い歌に合わせて、

お手玉送りを楽しんでいました。ここには傾聴スタッフなども参加しています。

「急速な高齢化に対応するためには、みんなで手をつながなければ……」と静かな口調で語る常世田幸久(とよだ ゆきひさ) 理事長に、地域福祉への熱い思いを感じました。



ここは楽しいことがいろいろできるのでうれしいです

温かいまごころありがとうございました

平成29年3月1日～平成29年5月31日(順不同・敬称略)

【社会福祉寄附金】

(単位：円)

高橋 三郎	202,726
沼崎 千枝子	20,000
介護者ふれあいの会	20,945
戸大建設工業株式会社	50,000
金川 温子	100,000
匿名(6件)	50,800

【物品寄附】

入間川婦人会	古切手
梶中麺工業株式会社	
大仲 馥子	
日本郵便株式会社狭山郵便局	紙オムツ
増原 和子	
青田 政治	



かぶとむしの幼虫を寄贈しました

智光山公園内にある、老人福祉センター宝荘では、落葉を集めて腐葉土を作っています。

そこにかぶとむしが卵を産み、毎年たくさんの幼虫が誕生します。

今年はその幼虫を水野保育所の子供たちにプレゼントしました。

この小さな命を大切に育ててもらえればうれしいです。

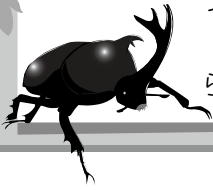

財団法人「住宅リフォーム・紛争処理センター」増改築相談員登録

リフォーム専門

水漏からキッチン・お風呂・屋根・外壁工事
埼玉県知事認可(般-26)第55069号



株式会社 日建ライフ

狭山市富士見1-15-22 (ヤマダ電機狭山富士見店前)

何かと頼れる住まいのコール

☎04-2958-9090

<http://kk-nikken-life.com>

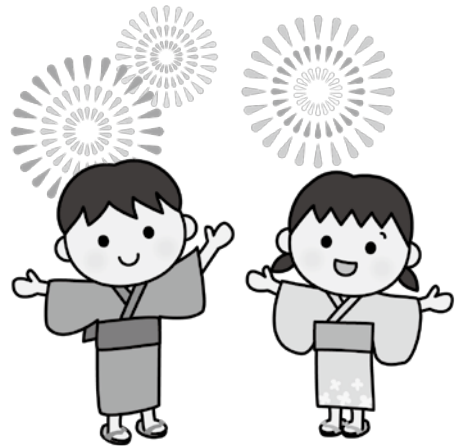

遺言・相続 無料相談会

狭山市民センター 7/20(木), 24(月), 31(月)
狭山市 市民会館 7/21(金), 28(金)



いま、お困りのことはありませんか?
遺言・相続でお悩みの方、お気軽にご相談
下さい!! 秘密厳守で対応いたします。



※ 50分/回の事前予約制です。(先着受付順)
※ ご予約はお早めに下記フリーダイヤルまで。

0120-966-954

行政書士大恵国際法務事務所
特定行政書士 堀江 誠

お褒めします訪問マッサージ

狭山にお住まいで歩行が不自由な方へ
健康保険適応の訪問リハビリマッサージを
ご存じでしょうか?

無料体験実施中!

お試し 限定3名様!!

ひとりの外出が大変な方で要支援・要介護で
医師の同意が得られる方が対象です。



国家資格のあん摩・マッサージ・指圧師による在宅医療ケア

フリーダイヤル
0120-194-586

平日: 10時~18時

訪問指圧治療院
ライフケア

所沢市美原町 5-2356-13

民生委員・児童委員とは
 <民生委員制度創設100周年>



今年には民生委員制度創設100周年を迎えます。

狭山市や社会福祉協議会(社協)と協働・連携して様々な事業を展開している民生委員について紹介します。

民生委員は地域の身近な相談相手として、同じ地域に住む者だからこそできる視点で、相談内容にあわせて必要な支援への「つなぎ役」をして

くれる重要な役割を担っています。社協にとっては、地域福祉を進めるための頼もしいパートナーです。

介護保険や生活困窮者支援など地域福祉に注目が集まるからこそ、地域を良くしていくには、自治会、

民生委員、行政、社協の関係が大切です。

社協はこれからも民生委員とともに、地域福祉を推進していきます。



民生委員活動について高校生と話し合いました

社会福祉協議会より、お知らせと生活に役立つ情報

狭山市社会福祉会館より
 ☎2954-0294

●法律相談

弁護士による相談を毎月第3金曜日に実施しています。

時間 14時～16時 ※要予約・無料
 場所 狭山市社会福祉会館

●朝市のお知らせ

地域の人達のために、「ささえあい狭山」が開催します。

日時 7月19日(水) 10時～
 場所 富士見一丁目自治会館
 出店物 新鮮野菜(ブルーベリーなど) ケーキ・コーヒー等

●広報番組

「ふれあいこころちゃん」
 放送のお知らせ

狭山市社会福祉協議会の事業や地域福祉活動等をお知らせします。

狭山ケーブルテレビ
 「いどばた生活情報館」内5分間
 日時 7月21日(金)～27日(木)
 6時40分、12時10分、15時10分、
 19時10分、23時10分の5回
 備考 手話通訳あり

狭山市駅東口事務所より
 ☎2956-7665

●権利擁護法律相談「あんしん さやま」

日時 8月4日(金)、9月8日(金)、10月6日(金)

10時～12時 ※要予約・無料

場所 狭山市駅東口事務所 相談室



●金婚祝写真の贈呈

金婚(結婚50年)を迎えるご夫婦に、記念の写真を贈呈します。

対象 狭山市社会福祉協議会会員で昭和42年4月1日～昭和43年3月31日までに結婚された市内在住のご夫婦。金婚を過ぎた夫婦でも、これまで当事業による撮影を行っていない夫婦であれば申し込み可。

定員 先着40組

場所 市内の指定された写真館

費用 無料(カラー八つ切りサイズ、台紙付)

申込み 8月1日(火)～12月1日(金)に狭山市駅東口事務所へ電話か来所にて申し込み。ただし、定員に達した段階で終了となります。



老人福祉センター宝荘より
 ☎2952-7777

●グラウンド・ゴルフを体験してみませんか?

日時 7月21日(金)、28日(金)、8月4日(金)、11日(金)

9時～11時(1日のみの参加も可)

場所 老人福祉センター宝荘 ※要予約・無料

備考 雨天中止、備品の貸出あり

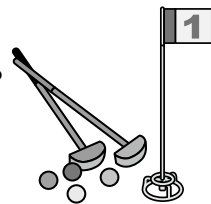

日程などの変更の可能性もありますので、詳細やお申込みは…
 狭山市社会福祉会館、狭山市駅東口事務所等へお問合せください。



発行  社会福祉法人 **狭山市社会福祉協議会**

〒350-1305 狭山市入間川2-4-13(狭山市社会福祉会館内)
 TEL. 04(2954)0294 FAX. 04(2954)4343
 E-mail daihyou@sayama-shakyou.or.jp
 ホームページ <http://www.sayama-shakyou.or.jp>
 Facebook <https://www.facebook.com/sayama.shakyo/>

社協より「ふれあい」は、自治会等の協力を得て各戸に配布されております。点字版、デイジー版もボランティアにより作成しています。