



# ふれあい

おかげさまで第150号



第150号記念企画  
プレゼントクイズも  
あるよ!!

世代間交流「手打ちうどんをつくろう！」

### 【おもな内容】

第150号特集（あゆみ・事業所MAP）	2・3
赤い羽根共同募金・歳末たすけあい募金	4
歳末たすけあい支援金	5
生活困窮者自立支援相談窓口のご案内	6
第150号特集（プレゼントクイズ）	9
ふれあいみ～つけた	10
温かいまごころありがとうございました	11
こころちゃんがゆく・お知らせと生活に役立つ情報	12

**秋**号  
Autumn  
No.150 平成27年10月10日 発行

狭山市社協 検索  
こころちゃんがゆく 検索

click

# 社協だより「ふれあい」表紙で振り返る社協のあゆみ

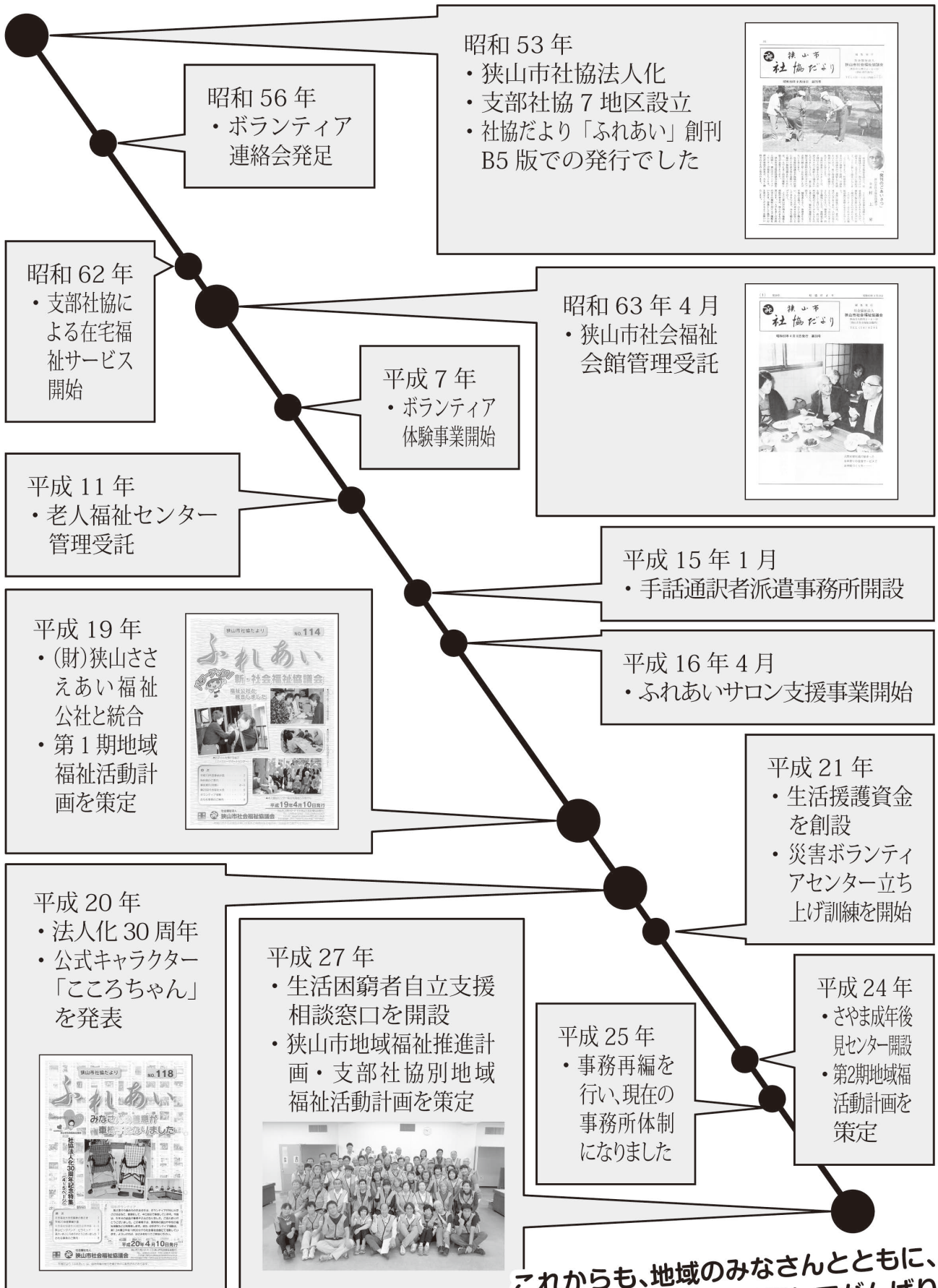

これからも、地域のみなさんとともに、より暮らしやすい狭山を目指してがんばります！

# 狭山市社会福祉協議会 事業所 MAP

## 老人福祉センター宝荘 (☎ 04-2952-7777)

- 健康増進・介護予防
- 仲間作り・交流
- 各種相談
- ・西武バス サイボクハム行「東上宿」下車徒歩10分
- ・西武バス 智光山公園行「智光山公園」下車徒歩20分
- ・茶の花号 柏原循環コース「都市緑化植物園」下車徒歩2分



## 老人福祉センター寿荘 (☎ 04-2959-7241)

- 健康増進・介護予防
- 仲間作り・交流
- 各種相談
- ・新狭山駅より西武バス「新狭山ハイツ」下車徒歩5分
- ・茶の花号 堀兼循環コース「寿荘」

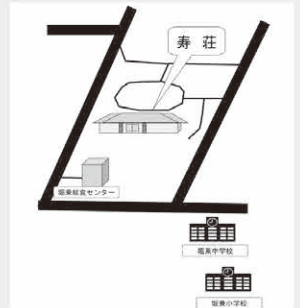

## 狭山市社会福祉会館

- (☎ 04-2954-0294)
- ボランティアセンター
  - 有償福祉サービス
  - ファミリー・サポート・センター
  - 事務局
  - その他地域福祉事業



・狭山市駅西口より徒歩7分

## 狭山市駅東口事務所

- (☎ 04-2956-7665)
- 資金貸付
  - 生活困窮者自立支援相談窓口
  - 成年後見センター
  - あんしんサポートねっと
  - 訪問介護事業
  - 手話通訳者派遣事務所
  - その他地域福祉事業



・狭山市駅東口より徒歩3分

## デイサービスいなりやま (☎ 04-2953-3280)

- 通所介護事業
- 介護予防通所介護事業
- ・稲荷山公園駅より徒歩1分
- ・茶の花号 水富循環・通勤通学稲荷山コース「稲荷山公園駅」下車徒歩1分

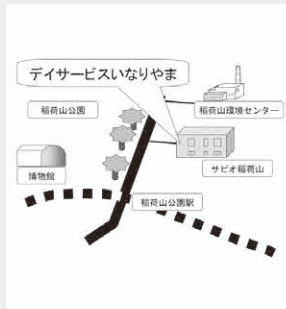

## 老人福祉センター不老荘 (☎ 04-2957-3502)

- 健康増進・介護予防
- 仲間作り・交流
- 各種相談
- ・入曽駅より徒歩15分
- ・茶の花号 入曽西循環コース「不老荘」



詳細については、お問い合わせください。

10月1日  
から

12月1日  
から

## 赤い羽根共同募金・歳末たすけあい募金 が始まります

10月1日から赤い羽根共同募金が、12月1日から歳末たすけあい募金が始まります。共同募金で寄せられた募金は、子供や高齢者、障がい者などのため、身近な地域福祉活動や民間の社会福祉施設、団体などが行う活動に役立たせていただきます。

### ～共同募金はこんな事業に使われています～

#### 高齢の方のために

- ・各地区の支部社会福祉協議会が行う見守り活動や会食サービス、配食サービスなど



#### 障がいをお持ちの方のために

- ・障がい者団体が行う事業や社会参加の支援など



#### 災害にあった方のために

- ・火災などの災害にあった世帯の支援など



#### 子供たちのために

- ・子育て中の親が交流できる場所づくり
- ・児童養護施設の子供たちの支援活動
- ・子育て支援団体への助成など

#### 地域から孤立をなくす事業のために

- ・閉じこもりがちな高齢者や障がい者が孤立するのを防ぐためのサロン活動など



#### 社会福祉施設のために

- ・高齢者施設や障がい者施設等が行う地域活動支援や技能取得に必要な備品、災害用備蓄品の購入など



### ～どこで募金すればいいの～？

1. 戸別募金…………自治会を通して募金用の封筒をお配りしております。ご協力いただける方は、封筒に募金を入れ、自治会の役員の方にお渡しください。
2. 街頭募金…………駅やスーパーで街頭募金を行っています。
3. 窓口での募金…社会福祉会館や狭山市駅東口事務所、老人福祉センターの3館に募金箱を設置しています。クオカードや図書カードの購入でも募金ができます。

《問合せ》 埼玉県共同募金会狭山市支会事務局（狭山市社会福祉協議会）  
所在地：狭山市入間川 2-4-13 TEL：04-2954-0294

## おせち料理宅配事業

年末の見守り活動の一環として、おせち料理をお届けします。

ご希望される方は、地区の担当民生委員・児童委員、または狭山市社会福祉協議会狭山市駅東口事務所（TEL：04-2956-7665）にご相談ください。

対象世帯：次のいずれかに該当し、宅配当日  
12月30日（水）に在宅の方  
①市内在住で障がい者のみで構成する世帯  
②市内在住の外出困難で支援が必要な、80歳以上の高齢者世帯

# 歳末たすけあい支援金がリニューアルしました

今年4月の生活困窮者自立支援法の施行に合わせて、歳末たすけあい募金を財源とした「歳末たすけあい支援金」がリニューアルしましたので、その内容をお知らせします。

## (1) 生活困窮者緊急用生活費給付事業

対象：生活困窮者自立支援事業による相談をした生活困窮者のうち、生活再建のために一時的な生活費の給付が必要であると認められた者。ただし、生活保護申請者及び受給者、並びに、既存の制度で対応できるが、既存の制度を利用する意思のない者は除く。

例示：体調面に不安があり、医療を受けたいが、お金がなく、仕事などに支障をきたしている方。

仕事で活用する携帯電話が使用できなくなり、仕事に支障をきたしている方。

ドメスティックバイオレンス（DV）を受けており、市外に緊急避難が必要だが、避難する費用がない方。

仕事が決まったが、勤務先までの交通費などがいない方。

当面の課題を解決することで、次の方策を検討していける場合を対象とします。

実施期間：平成27年10月1日（木）から平成28年1月31日（日）まで  
（ただし、予算が無くなり次第、期間内であっても終了）

給付額：1世帯あたり 10,000円

※給付までには生活困窮者自立支援事業の相談員と一緒に生活課題を整理し、生活再建のための計画を作成するなど一定のプロセスが必要となります。

《問合せ》 狭山市社会福祉協議会狭山市駅東口事務所 TEL：04-2956-7665

## (2) 高校進学支援金給付事業

対象：狭山市内の公立中学校に通う中学3年生のうち、修学の意欲が旺盛で、高校進学が決定したものの、家庭の経済的困窮等により、入学準備が十分にできない恐れのある者のうち、学校長からの推薦を得られる者。

ただし、生活保護受給者は除く。

実施時期：平成28年2月1日（月）から3月4日（金）まで

給付額：1名あたり 30,000円（1校あたりの人数制限有り）

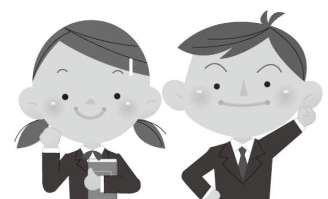

《問合せ》 狭山市社会福祉協議会狭山市駅東口事務所 TEL：04-2956-7665

## 生活困窮者自立支援相談窓口のご案内

平成27年4月より、社会福祉協議会狭山市駅東口事務所に「生活困窮者自立支援相談窓口」が設置されました。



どんな窓口なの？

生活にお困りの方が、お困りの段階から早期に自立できるよう相談を受けています。具体的な支援としては「住居確保給付金の受付」「家計支援」「就労支援」「就労準備支援」があります。

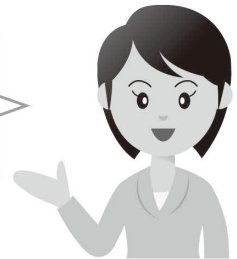

どんな相談ができるの？

経済的なことだけでなく、心身や家庭のこと等、様々な相談があります。例えば

- ・ずっと仕事をしてなくて、仕事をどう探せばいいのか。
- ・履歴書の書き方が分からない。久しぶりの面接が心配。
- ・もう何日も何も食べていない…。
- ・電話が止まった。給料日までどうしよう。

など様々です。

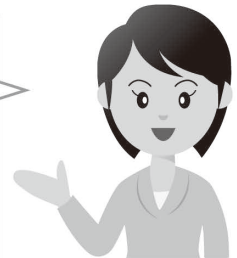

どういふことを支援してくれるの？

○仕事も保育所も見つけなきゃ。  
⇒一緒に市役所へ行き、保育所や手当の手続き。その後は職探しのお手伝いや、一時預かり先を紹介しました。

○年金はあるけど、月々の生活費が足りなくなる。  
⇒レシートを集めて家計表作りをし、無駄な出費を抑えて節約ができるようになりました。

○近所に心配な方がいます。  
⇒ご近所の方と一緒に訪問して、困りごとを聞き取り、相談支援を始めることになりました。

など様々です。

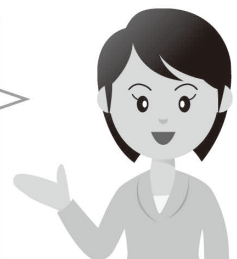

### ご家庭に眠っている生活支援物資のご協力を！

「生活困窮者自立支援相談窓口」では、“生活支援物資の利活用”として、

- ・ご家庭に眠る保存食品（災害用非常食・インスタント食品等）
- ・使っていない（未使用または残度数のあるもの）テレホンカード

の寄附のご協力をお願いいたします。

集まった物資は、「今日・明日の食べ物に困っている方」「困窮により電話の使用が出来なくなった方」への一時的な緊急支援策として無償提供いたします。



《問合せ》 生活困窮者自立支援相談窓口 TEL：04-2956-7669

## 手話通訳者派遣事業のご案内

平成 15 年に狭山市より委託を受けている事業です。聴覚、音声及び言語機能に障がいをもつ方に対し、手話通訳者を派遣することにより、聴覚障がい者等の社会参加の促進を図っています。

### 手話通訳者を派遣します！ ★依頼は 3 日前までに

- 医療、生活、教育、職業、その他（講演、講習会等）の依頼を受け付けています。
- ★市内在住の聴覚障がい者、家族、関係者の皆さんが依頼できます。
- ※企業からのご依頼は受け付けできません。別施設をご案内します。

### こんなときでも是非、ご相談ください！

- 「ご近所に住む聴覚障がい者と話がしたいけど、手話ができない…」  
「話をうまく伝えられない、どう関わればいいのか(?!?)」



例：病院での通訳風景

### 手話講習会を運営しています

以下の方を対象にしたコースがあります。

- ・手話を学ぶのが初めての方
- ・少し手話を使って話しができる方
- ・手話通訳者を目指す方

手話を学ぶお手伝いをしています！  
お問い合わせください。

### バンダナを配布しています！

災害時などにつけることで、「耳が聞こえません」「手話ができます」と周囲に伝えることができます。

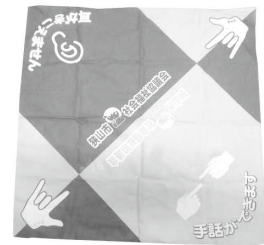

### 119 番通報 FAX

- 119 番で FAX を送ると救急車、消防車と一緒に手話通訳者も呼ぶことができます。
- ※専用 FAX 用紙は障害者福祉課、手話通訳者派遣事務所にあります。

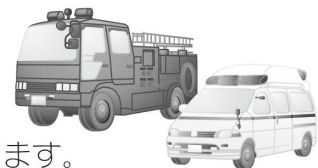

《問合せ》 狭山市手話通訳者派遣事務所 所在地：狭山市富士見 1-1-11  
TEL：04-2003-3742 FAX：04-2003-3746  
開所時間は月～金曜日 8 時 30 分～ 17 時  
(土・日、祝日、年末年始はお休みです)

## ファミリー・サポート・センターからのお知らせ クリスマス会のお誘い

ふあみさぼ会員や、お子さんたちとの交流を目的として、クリスマス会を開催します。ご興味のある方は、ぜひご参加ください。(要申込)

- 日時 11 月 28 日 (土) 10 時～
- 場所 富士見公民館
- 参加費 100 円
- 備考 ご来場の際は、公共交通機関をご利用ください。



《問合せ》 さやまファミリー・サポート・センター TEL：04-2003-3849

# あなたにもきっとみつかるボランティア講座

「ボランティアって興味があるけど、どうやって始めたらいいのかわからない…」、「どんな活動があるの?」という方のための入門講座です。

- Step1 基礎講座に参加する** 日時 11月20日(金)14時~16時  
 場所 狭山市社会福祉会館  
 内容 ボランティアの役割、活動のマナー、車いす体験など
- Step2 ボランティア体験をする** 日時 11月24日(火)~12月17日(木)までの期間内で参加を希望する日  
 場所 市内福祉施設他  
 内容 各施設等の説明、ボランティア体験(高齢・障がい・児童等)  
 ※希望日・活動先は基礎講座時に選択していただきます。  
 ※詳細は順次ホームページ等にてお知らせします。
- Step3 振り返る** 日時 12月18日(金)14時~16時  
 場所 狭山市社会福祉会館  
 内容 まとめ

対象 Step1~3のすべてに参加できる方 (Step2は1日以上)  
 参加費 無料  
 申込み 氏名・住所・電話番号を記入の上、11月19日(木)までにメールまたは電話にてお申込みください。

## 参加者大募集

### ボランティアを募集しています

みのり祭ボランティア	大樹鍋ボランティア	作業補助ボランティア
【日時】11月7日(土) 9時~14時30分	【日時】11月7日(土) 8時30分~16時	【日時】平日、週1回~ 9時30分~15時30分 (月・火曜日は午後のみ)
【場所】みのり福祉会 (入間川)	【場所】大樹の家(狭山)	【場所】中新田自立スクエア(中新田)
【内容】模擬店手伝いなど	【内容】模擬店手伝い、 車いすの移動介助	【内容】作業補助、見守り、話し相手

## 彩の国ボランティア体験プログラム 《秋メニュー》

子供から大人まで、誰もが気軽にボランティア活動に参加できる、体験メニューです。  
 私たちが住んでいる地域を知る大チャンス!この機会にボランティア活動を体験してみませんか。

### こんな体験ができます

- ◎保育体験 ◎高齢者との交流体験
  - ◎障がい者との交流体験
  - ◎地域活動の体験 ◎イベント体験など
- メニュー表と申込書はボランティアセンターまたは社協ホームページで入手できます。

### 参加方法

- ①オリエンテーションに参加する  
(水・金曜日14時に実施。要予約)
- ②申込書を提出する
- ③ボランティア体験
- ④アンケートを提出する

秋冬イベントの  
活動が目白押し!

## 第34回 「みちくさバザー」開催!!

- 日時:10月24日(土)  
10時~13時30分
- 場所:狭山市社会福祉会館 駐車場  
(雨天の場合は、社会福祉会館内)
- 内容:手作り品、リサイクル品、日用雑貨類、  
書籍、新鮮野菜、カレー、ひじきご飯、  
マドレーヌ、コロッセ、じゃがいももち、  
煮卵、ケーキ付コーヒー、やきそば  
などの販売

ご来場を  
お待ちしております!

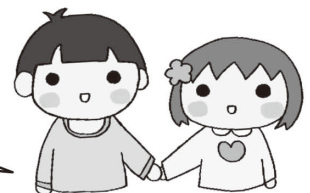

《問合せ》 狭山市ボランティアセンター TEL:04-2954-0294 E-mail:daihyou@sayama-shakyou.or.jp



# クイズに答え、プレゼントをもらおう!!



抽選で**38**名様に当たる!!

提供 社協賛助会員の企業・団体様

**クイズ**

今号で150号を迎える狭山市社協だよりの名前は? 『○○○○』

応募締切11月10日(火) 必着

- |  |  |  |   |
|--|--|--|---|
| <p><b>1</b> いるま野産<br/>コシヒカリ5kg</p>  <p><b>3名</b></p> <p>いるま野農業協同組合<br/>狭山地域 様</p> | <p><b>2</b> 豆乳飲料セット</p>  <p><b>3名</b></p> <p>キッコーマンソイ<br/>フーズ(株) 様</p>                | <p><b>3</b> お菓子<br/>詰め合わせ</p>  <p><b>3名</b></p> <p>(株) ロッテ<br/>狭山工場 様</p>      | <p><b>4</b> みのりクッキーの<br/>詰め合わせ</p>  <p><b>3名</b></p> <p>(福)みのり福祉会 様</p>                          |
| <p><b>5</b> 万歩計</p>  <p><b>3名</b></p> <p>シチズン時計<br/>マニユファクチャ<br/>リング(株) 様</p>   | <p><b>6</b> エクササイズ<br/>クッション</p>  <p><b>3名</b></p> <p>狭山市接骨師会 様</p>                 | <p><b>7</b> 非常持出袋<br/>(袋のみ)</p>  <p><b>3名</b></p> <p>オリент<br/>防災工業(株) 様</p> | <p><b>8</b> 家族写真1枚<br/>(ファミリーフォト)<br/>A3サイズ(297×420ミリ)</p>  <p><b>3名</b></p> <p>(有)高橋写真館 様</p> |
| <p><b>9</b> 室内用上下式物干し<br/>取付サービス付き</p>  <p><b>2名</b></p> <p>(株)住和 様</p>         | <p><b>10</b> ビール券<br/>(2000円相当)</p>  <p><b>3名</b></p> <p>(株)ヤマミネテ<br/>ナンスセンター 様</p> | <p><b>11</b> QUOカード<br/>(2000円分)</p>  <p><b>3名</b></p> <p>綜研化学(株) 様</p>      | <p><b>12</b> 商品券<br/>(2000円分)</p>  <p><b>3名</b></p> <p>小島化学薬品(株) 様</p>                         |

**13** こころちゃん  
グッズ・  
図書カード  
(500円分)



**3名**

中央企画 様

----- 応募方法 -----

官製はがきにクイズの答え(ひらがな4文字)・氏名・住所・電話番号・年齢・希望する賞品番号(第1希望・第2希望)を記入し、11月10日(火)までに下記応募先へ郵送してください。

〔応募先〕 〒350-1305 狭山市入間川2-4-13 狭山市社会福祉会館内  
社会福祉法人 狭山市社会福祉協議会 プレゼントクイズ係

※当選の発表は、発送をもって代えさせていただきます。  
※賞品写真はイメージです。仕様変更等により実物と異なる場合があります。  
※応募者の個人情報については、本会規定に基づき厳正に管理し、本企画以外に使用することはありません。



# ふれあいみつけた

## 地域のささえあい「ごんべえの会」

入曽支部通信員 村上 邦昭  
小林千津子

入曽地区のボランティアグループ、「ごんべえの会」を訪問しました。

会は、平成24年度に市の「福祉講座」を受講した人の中からグループを立ち上げました。私たちに何ができるのだろう。何度も意見の交換を重ね、特別養護老人ホームで1回のお手伝いを始めました。

今年度になり、会の目標とした地域福祉活動としてサロン「お茶どころスマイル」を「入曽・水野地域包括支援センター」共催でスタートしました。

お茶とお菓子を楽しみながら、地域のことなど話をしながら、ひと時を過ごす場所です。

6月は、保健師さんによる「食中毒予防について」の話があり、歌、踊り、脳トレと明るい声で、部屋が

満たされていました。

「まだ、3回目。気軽に皆さんに立ち寄っていただけるようがんばっていきます。」と力強く話していました。

やさしい笑顔と為になるお話、地域の絆深まる「お茶どころ」でした。



▲ ♪ 青い山脈 よみがえる青春の日々

## 第1回 水富音楽祭

水富支部通信員 高田 元生  
蔦田 博二

第1回水富音楽祭が7月5日(日)水富小学校に於いて開催されました。生憎の雨模様にもかかわらず体育館前の白髭神社周辺には、楽しみを前に集まり始め、出演者、観客を合わせて約500人と盛会でした。

水富地区で活動する音楽や踊りの愛好家、子供たち、公民館で活動する音楽サークル等が集まり、ともに歌い、ともに愉しみ、親睦と交流を図ることを目的に行われました。

発表は全部で12グループ。『演奏』はピアノ・二胡・三線・オカリナ・ギター・ウクレレ・ハーモニカ・コーラス等の6グループです。いずれも各グループの個性を生かした選曲で、場内一つとなり歌声喫茶を思わせる和やかな大合唱でした。

『踊り』はしなやかなフラダンスが2グループ、元気よくバシ！と決めた民舞。たおやかな新舞踊の4グループです。次世代を担う子供たち30人による躍動的な『チアリーディング』がありました。水富の発展と安心を鼓舞した頼もしい演技でした。



▲ 水富よさこい8連



▲ ヒマヨリマシナスターズ

## 「古戦場跡」の公園で「げんきっこ」パワー全開！

新狭山支部通信員 塚本 忠之  
葛西 治

猛暑がつづく8月16日(日)の午後、新狭山駅近くの三ツ木公園に元気な子供たちの声が響きわたりました。新狭山げんきっこ「ぼうけんあそび&カレーパーティ」が盛り上がっています。樹間に張られたロープでアスレチック、輪投げ、高い枝から吊るされたブランコは大人気です。熱い火元でのベッコウアメ作り。ケンダマやベーゴマは大人から手ほどきを受けています。樹間からトンカチやノコギリの音が響いてきました。端切れ木片を使って木の工作です。

この催しは、地元新狭山三丁目子ども会、青少年育成新狭山地域会議、新狭山公民館、そして「ほんきっこ」本気であそぶ子☆応援団の協力で開催されました。

「スイカ割りが始まるよ！」

大声援のなか棒が振り下され、割ったスイカはみんなの乾いた喉を潤しました。夕暮れて涼しい風が通り抜け、お母さんたち手作りのカレーが運ばれてきました。

この日、60人以上の子供たちと付添いの方々が集い、大盛況でした。片隅で古戦場跡の碑がにっこり眺めていました。



▲ 声援とぶなか、スイカ割り



▲ 木かけでカレー Good !

# 温かいまごころ ありがとうございます

平成 27 年 5 月 26 日～平成 27 年 8 月 31 日 (順不同・敬称略)

## (社会福祉寄附金)

(単位：円)

## (物品寄附)

狭山ビッグバンド・ピラミッド	25,200
福寿草会	10,000
中村 修	100,000
たまり場せきれい停	5,000
つばさ俳句会	10,000
生活クラブ狭山支部おしゃべりサロン	6,621
平和を願う歌と語りの会実行委員会	4,131
上奥富中西部自治会	5,100
狭山市障害者団体連絡会	5,000
匿名(39件)	148,427

大仲 馥子	古切手
田添 美恵子	紙おむつ
株式会社 エフ・イー・シー	古切手
狭山商工会議所女性会	古切手、 使用済テレカ
本田技研労働組合埼玉支部	古切手、 使用済テレカ
株式会社 太陽工業	古切手
板橋 葉子	古切手
匿名(5件)	未使用ハガキ 使用済みテレカ 外国硬貨 古切手 紙おむつ 等

## 社協賛助会員の皆様のご紹介(敬称略) 平成27年9月3日現在

あらゆる身障児者を守る会	狭山市接骨師会	(株)七星科学研究所
安全協和会	狭山電設(株)	西村税理士事務所
(有)入曾写真館	狭山バス運輸(有)	(株)ニチアコミュニケーション
(福)入間川福祉会	(有)三愛自動車販売	日本助産師会マタニティルーム伊深佳洋子
いるま野農業協同組合狭山支店	(医)至聖病院	飯能信用金庫狭山西支店
(株)彩り企画	清水重由	飯能信用金庫新狭山支店
(有)岩崎織物工場	(株)住和	(有)フィールドプロジェクト
小原茂	昭和オートサービス(株)	(株)フルヤ
キッコーマンソイフーズ(株)	綜研化学(株)狭山事業所	(株)ヘルスネットワーク
けやき認定こども園	荘司社会保険労務士事務所	NPO法人ぼしえっと
(株)工進精工所	(株)双和電機製作所	(株)ミツギ
小島化学薬品(株)	(有)高橋写真館	(有)ミネ五十子印刷
(有)コックス	高柳公認会計士事務所	見晴らしの家
(株)小林製作所	(有)立川総合企画	(株)宮岡園
(株)埼玉成光	中央企画	六車徳誠
(医)齋藤眼科医院	中央労働金庫狭山支店	(福)むさしの園
さくらんぼ歯科医院	津久戸徹也	明治ライスデリカ(株)
(福)さやま苑	(社)東京ゴルフ倶楽部	山田諭子税理士事務所
狭山ケアセンター	トータルフォトスタジオさいとう	

## お疲れ様でした！ 「きぼう号」

ハンディキャブ運行事業車両「きぼう号」が、9月末にて引退しました。旧「きぼう号」車両は平成13年から14年間にわたり、歩行困難な方たちの移動の手段として無償運行してきました。10月からは新車両の「きぼう号」にて、引き続き、障がいのある方の社会参加を支援しています。※お問い合わせは社会福祉会館へ TEL：04-2954-0294



▲長い間ありがとう！きぼう号  
ドライバーさんとともに。

財団法人「住宅リフォーム紛争処理センター」登録

## リフォーム専門

埼玉県知事認可(般-21)第55069号  
水漏れから増改築・介護保険改修・耐震工事

## 株式会社 日建ライフ

狭山市富士見1-15-22(ヤマダ電機狭山富士見店前)  
住まいの救急コール

☎ **2958-9090**

<http://kk-nikken-life.com>

ご自宅で受けられる、  
**マッサージ**です。

**医療保険適用** ●無料お試し  
体験マッサージ  
■申請には医師の同意が必要となります  
を実施中!!

覆たせりゼロ作戦を応援する  
中央在宅マッサージ ☎ **0120-405-032**

医療のあしたを てあてする 株式会社てあて  
ホームページをご覧ください  
埼玉県飯能市柳町9-17-204

<http://www.te-ate.com> 「てあて」で 検索

国家資格を持つ  
マッサージ師が、**身体機能の維持・回復**を目的として施術を行います。

# こころちゃん がゆく 27

## デイサービスいなりやま【通所介護】の外出活動

ぶどう園で、ぶどう狩りを行いました。参加者は、様々な品種が盛り付けられたぶどうの味を楽しみ、「もぎたてなので、おいしい」と言った声や満面の笑顔が見られました。また、参加者の方同士でも親睦を深める機会となり、開放されたぶどう園内が憩いの場となりました。

このように利用者の方々に楽しんでいただくだけでも、季節に応じた外出活動を継続して運営していきます。



「デイサービスいなりやま」は、介護度の比較的軽い皆様が多く利用する社交場です。室内での日々の活動以外に、外食、喫茶店、買い物などの外出活動を積極的に取り入れています。8月25日(火)は、季節に応じた味覚めぐりとして、市内のぶどう園で、ぶどう狩りを行いました。

## 社会福祉協議会より、お知らせと生活に役立つ情報

### 狭山市社会福祉会館より ☎ 04-2954-0294

#### ◎法律相談

弁護士による相談を毎月第3金曜日に実施しています(要予約)。  
時間 14時～16時(無料)  
場所 狭山市社会福祉会館

#### ◎朝市のお知らせ

日時 11月25日(水) 10時～  
場所 富士見一丁目自治会館  
出店物 新鮮野菜・ケーキ・コーヒー 他

#### ◎狭山のふれあい写真 募集!!

本紙「狭山市社協だより ふれあい」の表紙(ホームページ掲載)の写真を募集します。応募された方の中から抽選で1名様にQUOカード(500円分)をプレゼントします。とっておきの1枚をお待ちしております!  
対象 狭山市内の人々がふれあう様子が伝わってくる写真(季節感があるとなお良い)(デジタルで撮影した写真は1メガバイト以上のデータ画像)  
応募方法 氏名・住所・電話番号・一言メッセージを添えて、メールまたは郵送で社会福祉協議会までお送りいただくか、ご持参ください。  
応募締切 11月27日(金)  
※QUOカードの当選発表は、発送をもってかえさせていただきます。

### 狭山市駅東口事務所より ☎ 04-2956-7665

#### ◎権利擁護法律相談「あんしん さやま」

認知症高齢者や障がいのある方が、判断能力が不十分なために権利が侵害されないよう、ご本人、ご家族や福祉関係者などからの生活上の悩みや困りごとに対して、弁護士が専門的な立場から問題を整理し、解決に向けて支援(助言、関係機関との調整など)します。  
日時 11月6日(金)、12月4日(金)、1月8日(金)  
いずれも10時～12時 ※事前予約制  
場所 狭山市駅東口事務所 相談室  
費用 無料  
申込方法 狭山市駅東口事務所へ電話または来所にて予約してください。

#### ◎成年後見制度講演会

成年後見制度の普及啓発を図るため、成年後見制度講演会を開催します。  
日時 11月21日(土) 13時30分開場/14時開始  
場所 中央公民館 第1ホール  
内容 落語「後見爺さん」から学ぶ成年後見制度  
第1部 落語「後見爺さん」  
落語家 桂ひな太郎 師匠  
第2部 パネルディスカッション  
定員 80名(先着順)  
申込み 10月19日(月)から狭山市駅東口事務所へ電話、FAX(04-2956-7668)、Eメール(higashiguchi@sayama-shakyou.or.jp)にて申込み  
共催 中央公民館、NPO法人さやま後見ネット

日程などの変更の可能性もありますので、詳細やお申込は…  
狭山市社会福祉会館、狭山市駅東口事務所、老人福祉センターへお問い合わせください。

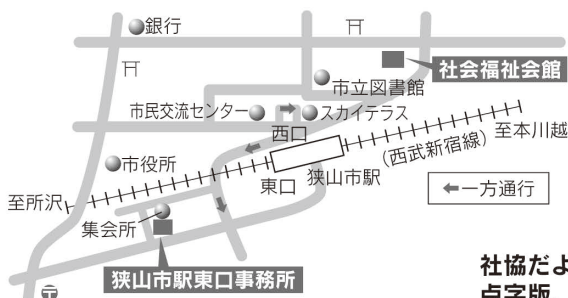

社会福祉法人  
発行  **狭山市社会福祉協議会**

〒350-1305 狭山市入間川2-4-13(狭山市社会福祉会館内)  
TEL. 04(2954)0294 FAX. 04(2954)4343  
e-mail daihyou@sayama-shakyou.or.jp  
ホームページ <http://www.sayama-shakyou.or.jp>  
ブログ [http://blog.canpan.info/sayama\\_shakyou](http://blog.canpan.info/sayama_shakyou)

社協だより「ふれあい」は、自治会等の協力を得て各戸に配布されています。  
点字版、デジ版もボランティアにより作成しています。