

ふれあい

明けまして

おめでとーいびーびーます

第1部では、長年にわたり地域福祉に貢献のあった
方々への感謝の気持ちを込めて表彰式を行います。
第2部では、落語家の桂三若さんを招き、
「特殊詐欺防止」をテーマに

落語を披露していただきます。

第46回 社会福祉大会



落語家
桂三若

【おもな内容】

会長年頭のごあいさつ・埼玉県社会福祉大会受賞者紹介	2
第46回社会福祉大会のお知らせ	3
ボランティアセンターからのお知らせ【参加者大募集】	4
狭山市登録手話通訳者認定試験の受験者募集 他	5
狭山市地域福祉活動計画 パブリックコメント募集 他	6
温かいまごころありがとうございました 他	7
こころちゃんがゆく・お知らせと生活に役立つ情報	8

冬号
WINTER

No.191 令和8年1月10日 発行

狭山市社協

検索





年頭のごあいさつ

社会福祉法人 狭山市社会福祉協議会

会 長 宮本 雄司

明けましておめでとうございます。

市民の皆様におかれましては、お健やかに新春をお迎えのことと、お慶び申し上げます。

改めまして、日頃から本会に対しまして、温かいご支援とご協力をいただいておりますことに心から感謝申し上げます。

昨年を振り返りますと、長らく続いたコロナ禍を乗り越え、大阪・関西万博が4月から184日間にわたり、開催されました。大阪・関西万博は、「いのち輝く未来社会のデザイン」をテーマに世界の160を超える国と地域、国際機関が参加し、2500万人以上が来場され、国を超えた世界の人々が交流する舞台となりました。人々が交流する舞台は、地域福祉を推進する本会においても、大切な場所や機会となります。本会といたしましても、本年も身近な地域における人と人をつなぐ交流の場づくりに積極的に取り組んでまいります。

また、社会福祉関係者の連携を深め、福祉活動の更なる充実を目的とする社会福祉大会では、誰もが安心して暮らせる社会の実現を願って、万博の

開かれた大阪より落語家桂三若氏を迎えて、防犯をテーマに落語を披露していただく予定です。

さて、現在、本会では、令和8年度を始期とする、「第5期狭山市地域福祉活動計画」の策定を多くの市民の方からのご意見をいただきながら鋭意検討を進めているところです。

この計画は、地域における様々な生活課題について、市民・地域福祉活動団体などが自分事として受け止め、一緒に解決していくための取り組みを明らかにし、活動を進めていくことで、地域共生社会の実現を図ろうとするものです。

この計画の推進に当たり、本会ではそれぞれの地域において地域福祉を促進する「支部社会福祉協議会」と本会職員（コミュニティソーシャルワーカー）との連携を密にしながら「きめ細やかな」地域福祉活動の拡充に一層努めてまいります。皆様の温かいご理解とご協力をお願い申し上げます。

結びに、新しい年が皆様にとって幸多き一年となりますように心からお祈り申し上げまして、新年のごあいさつとさせていただきます。

令和7年度 埼玉県社会福祉大会 受賞者の皆様

令和7年11月20日（木）開催の埼玉県社会福祉大会において、社会福祉の発展に功績のあった個人や団体として表彰された皆様をご紹介します。【順不同・敬称略】

埼玉県知事表彰

ボランティア（団体を含む）

- ◆親子サロンぴょんぴょん ◆サロン中銀
- ◆ふれあいサロンこぶし ◆親子サロンすくすく
- ◆るんるん ◆音の会 ◆ふれあいサロンこ・ぴあ
- ◆子育て応援のびのび広場
- ◆ささえ愛つつじ野コミュニティサロン

埼玉県社会福祉大会会長表彰

ボランティア（団体を含む）

- ◆石坂 春美 ◆須田 利明 ◆和田 茂
- ◆大澤 隆子 ◆東急台ふれあいサロン
- ◆狭山台四丁目粹・活サロン
- ◆笹井ふれあいの会 ◆カフェぴあ
- ◆たまり場せきれい亭

第46回
狭山市

社会福祉大会

入場
無料

スローガン

～ともに未来へ！

笑顔でつながろう

さやまの福祉～

社会福祉大会は、狭山市の社会福祉の発展に功績のあった個人、団体を顕彰するとともに、市内の社会福祉関係者等が一堂に集い、相互の連携を深め、福祉活動の更なる普及と充実を図ることを目的として開催いたします。

日時

2月14日(土)

13時～15時35分

受付開始 12時15分

場所

狭山市市民会館 小ホール

◆車いすでの入場可

◆手話通訳・要約筆記あり

※ 申込み不要です。直接ご来場ください。

※ 駐車台数に限りがあるため、公共交通機関をご利用ください。



第1部

式典

13時～13時50分

長年にわたり、狭山市社協の運営や事業に協力していただいた方々や、地域福祉に貢献のあった方々へ感謝を込めて表彰式を行います。

第2部

アトラクション

14時～15時30分

「特殊詐欺防止落語」

出演者

かつら

さんじゃく

桂

三若 氏

(落語家／吉本興業所属)

メディア等でよく見る特殊詐欺……。自分は大丈夫と思いませんか？近年、特殊詐欺による被害が相次いで発生しており、地域でも大きな課題となっています。

そこで今回は、人気の落語家をお招きし、特殊詐欺の手口について、笑いを交えた「防犯落語」という形で、楽しく分かりやすくお伝えします。

ご自身やご家族の安心を守るため、そして地域全体で詐欺被害をなくすために、ぜひご参加ください。

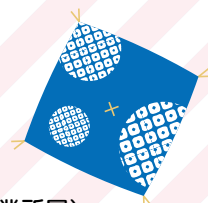

プロフィール

1970年兵庫県生まれ。
1994年神戸学院大学 落語学院を首席で卒業後、桂三枝（現 六代目文枝）に弟子入り。桂三若を命名。

大募集

彩の国ボランティア体験プログラム2025(冬)

学生からシニアまで、冬休み中に誰もが気軽に参加できるボランティアです。

- 体験期間** 冬メニュー 2月28日(土)まで
- 体験内容** 地域活動、イベント補助、環境美化、自宅でできる工作など
- 費用** 無料(活動先により実費負担あり)
- 備考** 未成年の方は保護者の同意が必要です。
なお、小学生のお子様は保護者同伴での参加をお願いします。

- 参加の流れ**
- ①参加希望のプログラムと事前説明会を申し込む
 - ②事前説明会に参加する
 - ③ボランティアに行く
 - ④終了後、アンケート等に回答する

事前説明会

- 日時** ①1月20日(火)14時～15時
②2月 3日(火)14時～15時
③2月17日(火)14時～15時
いずれも都合がつかない場合はご相談ください。
- 場所** 狭山市社会福祉会館
- 内容** ボランティアの基本、活動にあたっての注意事項等
- 申込み** 予約システム「ボラ活エール」で行います。
事前説明会の前日12時までに2次元コードからアカウント登録へお進みください。
スマートフォンをお持ちでない方は、ご相談ください。

ボラ活
エール



みんなのための仲間づくりシリーズ 仲間づくりボランティア講座

ワイワイがやがや、みんなで
楽しく、マジックでつながる仲間を
作りませんか？



- 日時** 3月24日(火)13時～15時
- 場所** 狭山市社会福祉会館
- 講師** マジック四喜
- 内容** 身近にあるものや専用の道具を使用して、
様々なマジックを一緒に楽しみながら学びます。
- 定員** 16名
- 申込み** 狭山市ボランティアセンターまで

第15回さやま地域福祉活動café

「さやま地域福祉活動café」は、地域福祉活動の見える化と発表者・参加者のつながりづくりを目的に開催するもので、狭山市内の様々な地域福祉活動団体を取り上げています。



- 日時** 3月5日(木)14時～15時
- 場所** 狭山市社会福祉会館 大会議室(オンライン参加も可)
- 内容** 福祉分野以外から見た「福祉」とは～青年会議所やフードバンクからみた「地域福祉」活動について～
- 発表者** 丸茂 真依子 氏
(狭山青年会議所・フードバンクネット西埼玉所属等)
- 定員** 40名
- 申込み** 2月25日(水)までに2次元コード、Eメールまたは電話



あいサポート運動 公開講座

「あいサポート運動」とは、障がいのある方が困っていることなどを理解し、ちょっとした手助けや配慮を実践することで、誰もが暮らしやすい共生社会を作っていく運動です。

狭山市社協では毎月公開講座を開催しています。意欲がある方であれば誰でも「あいサポーター」になることができます。

- 日時** 1月30日(金)15時～16時30分
2月24日(火)10時～11時30分
3月19日(木)15時～16時30分
- 場所** 狭山市社会福祉会館
- 申込み** 各回、前日まで受付

※受講に関して手話通訳など配慮が必要な場合は2週間前までにお申し付けください。

12月12日(金)に広瀬小学校にて講座を開催しました。

公開講座以外でも小中学校や団体・企業向けに講座を開催しておりますので、当講座に興味のある方は、お気軽にご相談ください。



申込み・問合せ先 TEL: 04-2954-0294 FAX: 04-2954-4343
狭山市ボランティアセンター E-mail: chiiki@sayama-shakyou.or.jp

狭山市社協だより ふれあい No.191

無料

狭山市登録手話通訳者認定試験の受験者募集

聞こえない人と聞こえる人のコミュニケーションをつなぐ仕事です。手話通訳者として狭山市で活動したい方は是非、お申込みください。

日 時 3月7日(土) 9時～

※試験終了時間は受験人数によって異なります。
ご了承ください。

場 所 狭山市社会福祉会館(狭山市入間川2-4-13)

※問合せ先とは異なります。ご注意ください。

受験資格 狭山市内在住・在勤の令和8年4月1日時点20歳以上で、以下のいずれかに該当する者

①狭山市手話通訳者養成講習会修了、もしくはそれと同程度の知識と技術を有する方。

②手話通訳士または都道府県の登録手話通訳者、手話通訳者全国統一試験の合格者

※試験の一部を免除

「しばらく手話通訳者の活動をお休みしていたけれど、もう1度手話通訳者として活動したい」

「狭山市に転入したので、過去の通訳経験を活かしたい」という方の申込みやお問い合わせもお待ちしています。

申込期間 1月13日(火)から2月6日(金)まで

申 込 み 申込書(社会福祉協議会狭山市駅東口事務所に用意、HPからも取得可)に必要事項を記入の上、同東口事務所へ直接持参または郵送(2月6日必着)。

※受験料は無料です

問 合 せ 狭山市手話通訳者派遣事務所
〒350-1306 狭山市富士見1-1-11
TEL : 04-2003-3742

E-mail : shuwa@sayama-shakyou.or.jp

狭山市・狭山市社会福祉協議会・ 狭山市障害者団体連絡会 共催 成年後見制度講演会 「どう向きあう？成年後見制度」 ～自分らしく暮らすために～

成年後見制度にまつわる疑問(「なぜ必要なの?」「誰に頼めばいいの?」「使うタイミングをどう考えればいいの?」「契約能力って、どの程度必要なの?」)にお応えする講演会です。

日 時 2月28日(土) 13時30分～15時30分(開場13時)

場 所 狭山市市民交流センター 1F コミュニティホール

講 師 特定非営利活動法人はばたきソーシャルワークス
代表理事：山口翔多 氏

定 員 200名(先着順)

申 込 み 狭山市駅東口事務所または
申込フォームから



さやま親族後見の会 ～親族後見人等としての 意思決定支援を考えよう～

親族の成年後見人をしている方、検討している方、関心のある方のための学びと情報交換の場です。

日 時 2月3日(火)10時～12時

場 所 狭山市産業労働センター 多目的スペース

内 容 第1部 講演「親族後見人等としてどのような意思決定支援を行うのか」

講師：社会福祉士 小川政博 氏

第2部 情報交換会(座談会)

定 員 20名(先着順・1月30日(金)〆切)

申 込 み 狭山市駅東口事務所または
申込フォームから



福祉サービス利用援助事業(あんしんサポートねっと) 生活支援員募集

同じ地域で暮らす仲間として、判断能力に不安を抱える方々の生活や権利を守るお手伝いをしてみませんか？
資格や経験がなくても大丈夫！生活支援員向けの研修会を実施しています。

活動内容 高齢者や障がいなどを理由に、判断能力が低下している方の自宅を月1～2回訪問し、日常的な金銭管理や郵便物などの書類整理等を行います。

申 込 み 2月13日(金)までに生活支援員志願書を狭山市駅東口事務所へ郵送または持参。

備 考 生活支援員募集要項・生活支援員志願書は狭山市社会福祉会館、狭山市駅東口事務所および市内3か所の老人福祉センター(宝荘・寿荘・不老荘)に設置しています。

また、本会ホームページにも掲載しています。詳しくはお問い合わせください。

問 合 せ 狭山市駅東口事務所 まで

申込み・問合せ先
狭山市駅東口事務所

TEL : 04-2956-7665 FAX : 04-2956-7668
E-mail : higashiguchi@sayama-shakyou.or.jp

狭山市地域福祉活動推進会議委員

募集

第5期狭山市地域福祉活動計画の進捗管理や地域福祉活動の推進について議論をする「狭山市地域福祉活動推進会議」の次期委員を次のとおり募集します。

地域福祉の推進に皆さんの知識や経験を活かしてみませんか？

- 会議名** 狭山市地域福祉活動推進会議
(令和8年度は年4回開催予定)
- 任期** 令和8年4月1日から令和10年3月31日まで
- 募集定員** 若干名
- 委員謝金** 会議1回の参加につき4,000円を支給
- 応募方法** 募集要項に基づき、2月5日(木)までに応募申込書、小論文をご提出ください。
※募集要項はホームページ掲載および社会福祉会館窓口にて用意しています
- 問合せ** 地域福祉担当 TEL: 04-2954-0294

狭山市
地域福祉活動計画

パブリックコメント

募集

狭山市社会福祉協議会では、令和8年度から令和12年度を計画期間とした「第5期狭山市地域福祉活動計画」(以下「計画」)の策定を進めております。この度、計画(素案)を作成したことから、広く住民の皆様の意見を伺うため、パブリックコメントを実施します。

- 実施期間** 1月13日(火)から2月6日(金)まで
- 閲覧場所** ホームページ、社会福祉会館、狭山市駅東口事務所、老人福祉センター(宝荘、寿荘、不老荘)他
- 意見の提出方法** EメールまたはFAX
閲覧場所窓口にて意見書をご提出ください。
- 意見への回答方法** 2月20日(金)以降、ホームページにて意見及び回答について掲載予定

子育てのお手伝いをする有償ボランティア 大募集！

『こそだて応援団 ふあみさぽ講座』

お手伝いを始める前に
子育て支援の基礎を学びます。

- 講座内容** 保育の心・子どもの遊び・子どもの世話・幼児救命講習など
- 日程** 1月22日(木) 1月27日(火)
2月3日(火) 2月20日(金)
- 場所** 狭山市社会福祉会館、救命講座は狭山消防署
- 備考** 要申込
詳細はホームページをご確認ください

子どもの笑顔に
癒される！



子どもたちの
成長する姿が
見られる！

- 対象** ●市内在住で心身共に健康な方
●子どもが好きな方
- 援助内容** ●生後4ヵ月から小学校6年生までの子どもの送迎や預かり
●妊娠時から生後4ヵ月までの赤ちゃんがいる家庭でのお手伝い

申込み・問合せ さやまファミリー・サポート・センター
TEL: 04-2003-3849

狭山市社会福祉会館で勉強や読書をしませんか？

勉強・読書を目的に、社会福祉会館の会議室を自習室として通年開放します。



前月11日頃を目安に開放日時を
社協HPでご案内いたします。



- 対象** 小学生・中学生・高校生(市内在住・在学)
- 場所** 狭山市社会福祉会館(狭山市入間川2-4-13)
- 利用方法** 予約不要・利用料無料

1月 自習室開放日時

日	曜日	時間	場所	日	曜日	時間	場所
10日	土	9時～16時45分	2階 研修室	18日	日	9時～16時45分	2階 研修室
11日	日	9時～16時45分	2階 研修室	19日	月	16時45分～21時	2階 研修室
16日	金	16時45分～21時	3階 第2会議室	20日	火	16時45分～21時	3階 第2会議室
17日	土	9時～16時45分	【午前】 3階 第2会議室 【午後】 2階 研修室	22日	木	16時45分～21時	2階 研修室
				24日	土	9時～16時45分	2階 研修室
				31日	土	9時～12時	2階 研修室

問合せ 総務担当
TEL: 04-2954-0294 FAX: 04-2954-4343

狭山市社協 訪問介護事業所 職員募集

お気軽にお問い合わせください！

サービス提供責任者

- 資格** 介護福祉士or実務者研修修了者
- 年齢** 59歳以下(定年のため)
- 給与** 時給1,400円(昇給あり)

登録ヘルパー

- 資格** 介護職員初任者研修
(旧ヘルパー 2級)以上

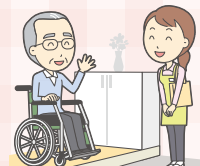

問合せ 総務担当 住所: 狭山市入間川2-4-13 TEL: 04-2954-0294 FAX: 04-2954-4343

▲詳細はこちら

温かいまごころ ありがとうございました

令和7年9月1日～令和7年11月30日(順不同・敬称略)

寄付金

プロジェクトクラスター合同会社	3,000円	福寿草会	20,000円
(株)井口鉱油	113,826円	奥富バラの会	5,000円
三橋 一夫	40,000円	匿名 39件	206,724円

物品寄付

BBリサイクルパートナーズ	車いす
第一生命 労働組合 埼玉西支部	
正栄建設(株)	
大橋 紀子	古切手
(福)聖翼会 狭山台みつばさ保育園	
植草 栄美子	
阿部 ひろ子	切手・はがき
塚田 隆士	
杉原 信	
地域ケアステーション ゆずり葉	介護用品
小林 美保子	
山口 賢子	
マリンフード(株)	
auショップ狭山	食品
(株)ホンダカーズ埼玉西 新狭山店	
(株)ホンダカーズ埼玉西 U-select狭山中央	
倉知 幸雄	食品・古切手
(株)田口土木	お米
狭山市農業祭実行委員会	農産物
佐藤 朋子	生活用品



▲第一生命 労働組合 埼玉西支部



▲BBリサイクルパートナーズ



▲(株)ホンダカーズ埼玉西 U-Select狭山中央

社協へのご寄付について



地域ふくし支援金(会員会費)のご報告

ご協力ありがとうございました

令和7年11月30日現在

自治会等の皆様のご協力により、6月より地域ふくし支援金(会員会費)の募集活動を進めてまいりました。

市民の皆様や各団体・企業の皆様の温かいご理解とご賛同をいただき、厚くお礼申し上げます。

皆様からいただいた地域ふくし支援金は、市内の様々な福祉活動の財源として使われています。

地区	件数	金額	地区	件数	金額
入間川東	636	460,500円	柏原	520	441,000円
入間川	701	486,000円	水富	1,093	798,000円
富士見	545	430,500円	新狭山	155	171,500円
入曽	1,219	799,000円	狭山台	410	389,000円
堀兼	765	512,500円	その他	135	188,000円
奥富	685	452,000円	合計	6,864	5,128,000円

賛助会員の皆様のご紹介

(敬称略・五十音順)

令和7年9月1日～11月30日

狭山工業団地工業会

奥平産婦人科

住協建設(株)

(株)サンオート



※自治会をとおしてご協力いただいている方につきましては、回収・集計等の都合により、掲載時期が異なる場合があります。

ご寄付のお願い

狭山市社協では、紙おむつや食料品等のご寄付を常時募集しています。いただいた物品は、必要とされている方や子ども食堂等へお渡しさせていただきます。

皆様のご協力をよろしくお願いします。

募集しているもの



紙オムツ・尿パッド(未開封)

食材・食料品

(未開封かつ賞味期限が2カ月以上あるもの)

持込み先

狭山市社会福祉会館(入間川2-4-13)

問合せ

総務担当 電話・FAXから

TEL: 04-2954-0294

FAX: 04-2954-4343



「災害ボランティアセンター 立ち上げ訓練を実施しました！」

訓練の反省点や、参加者の方からいただいたご意見等を今後の訓練や災害ボランティアセンター立ち上げの際に参考にさせていただきます。



た。参加者の方から「災害ボランティアセンターの全体の流れが分かってよかった」「災害ボランティアに興味をもつことができた」などのご感想をいただきました。

11月22日(土)に狭山市民会館で「災害ボランティアセンター立ち上げ訓練」を実施しました。災害ボランティアセンターは大きな災害が発生した際に、狭山市と社会福祉協議会とで立ち上げ、全国から災害支援のために集まったボランティアのコーディネート等を行います。今回の訓練では地震による被害を想定し、相談窓口の設置や、ボランティアの受け入れ等を行いました。

方、西武文理大学の学生さんなど総勢70名以上の方にご参加いただき、参加者からは「災害ボランティアセンターの全体の流れが分かってよかった」「災害ボランティアに興味をもつことができた」などのご感想をいただきました。

社会福祉協議会より、お知らせと生活に役立つ情報

狭山市社会福祉会館より

☎04-2954-0294

◎心配ごとと法律相談

弁護士による相談を原則毎月第3金曜日に実施しています。お気軽にお申し込みください。

日時 1月23日(金)、2月20日(金)、3月19日(木)
いずれも14時～16時(※1回30分・要予約)

場所 狭山市社会福祉会館

相談無料

◎大人用 紙おむつ・尿パッドを配付します

市民の皆様から頂いた未開封の紙おむつ・尿パットを社協会員(1口500円)に配付します。

お電話のうえ、社会福祉会館までお越しください。

注意 希望の種類やサイズが無い場合もあります。
メーカーの指定や配達はできません。

※不用品な紙おむつ・尿パッド(新品・未開封)の受け入れもしております。

狭山市駅東口事務所より

☎04-2956-7665

◎権利擁護法律相談「あんしん さやま」

判断能力が不十分な方が権利を侵害されないよう、ご本人、ご家族や福祉関係者などからの相談を弁護士が受け付けます。

日時 2月6日(金)、3月6日(金)
いずれも10時～12時(※要予約)

場所 狭山市駅東口事務所 相談室

相談無料

私の地域の相談窓口

専門の相談員であるCSW(コミュニティ・ソーシャル・ワーカー)が地域の困りごとの解決の糸口を見つけます。

【各地区の直通連絡先】受付時間 平日8時30分～17時15分

入曽地区 … 080-4950-3347	狭山台地区 … 080-4950-3478
入間川地区 … 080-4950-3369	新狭山地区 … 080-4950-3606
入間川東地区 … 080-4950-3309	富士見地区 … 080-4950-3343
奥富地区 … 080-4950-2545	堀兼地区 … 080-4950-3199
柏原地区 … 080-4950-3499	水富地区 … 080-4950-3857

この号に掲載されている情報は12月22日(月)時点の情報です。

最新情報は社協HPをご覧ください。狭山市社会福祉会館・狭山市駅東口事務所へお問い合わせください。



社会福祉法人

狭山市社会福祉協議会

発行

〒350-1305 狭山市入間川2-4-13(狭山市社会福祉会館内)

TEL.04(2954)0294 FAX.04(2954)4343

E-mail daihyou@sayama-shakyou.or.jp



ホームページ



Facebook



Instagram



YouTube

社協だより「ふれあい」は、自治会等の協力を得て各戸に配布されています。点字版、デジ版もボランティアにより作成されています。

社協だより「ふれあい」は、皆様からの地域ふくし支援金(会員会費)・共同募金配分金の一部を活用して発行しています。